



H.Y.M. STUDIO
Ingegneria Idraulica

HYDRODATA
INGEGNERIA DELLE RISORSE IDRICHE



COMUNE DI FONTANETTO PO
Provincia di Vercelli



**REALIZZAZIONE CANALE SCOLMATORE
AD OVEST DI FONTANETTO PO**

PROGETTO ESECUTIVO

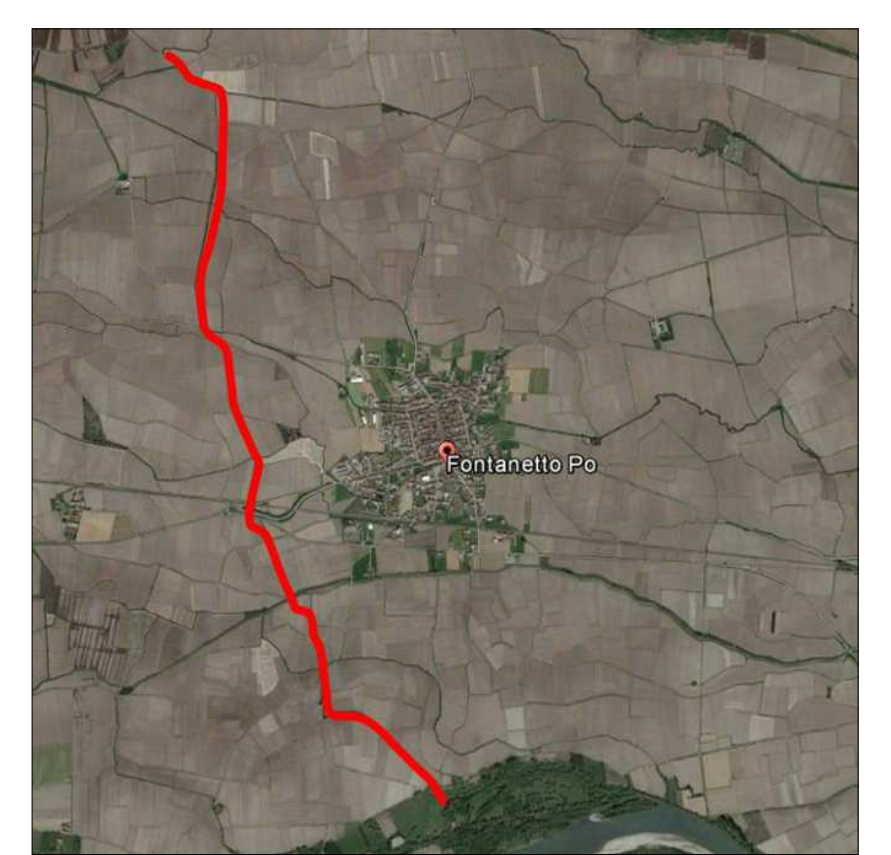

Planimetria catastale delle aree da assoggettare ad occupazione temporanea, servitù ed esproprio
scala 1:2.000 - TAV. 2

SCHEDA DOCUMENTO		CANTIERE	
3	2	1	8
0	9	0	7
0	7	2	0
2		D	W
		G	
		13.3	
RE	LIV. 24	S. ORINA	A. SINNA
NO	204	INDICAZ.	SERVA
		INDICAZ.	INDICAZ.

**FASE 1: OPERE
PREVISTE NEL
PRESENTI APPALTO**

LEGENDA

FOLIO N° 6 NUMERO FOLIO CATASTALE

12 NUMERO PARTICELLA CATASTALE

--- CONFINE FOLIO CATASTALE

1 NUMERO D'ORDINE
NUMERO PARTICELLA CATASTALE
SOGGETTA AD INDENNIZZO

--- FASCIA SOGGETTA A SERVITÙ (4 m)
E AD OCCUPAZIONE TEMPORANEA

--- AREA SOGGETTA AD OCCUPAZIONE
TEMPORANEA

--- AREA SOGGETTA AD ESPROPRIO

